19°39'0"E 19°39'30"E 19°40'0"E 19°40'30"E 19°41'0"E 19°41'30"E 19°42'0"E

49°47'30"N 49°47'0"N 49°46'30"N

obr. ewid. BUDZÓW

1 2 3 4 5 7 8

MAPA GOSPODARCZO-PRZEGLĄDOWA

OBRĘB

BUDZÓW

Arkusz 1

GMINA

Budzów

POWIAT

Suski

WOJEWÓDZTWO

Małopolskie

Stan na: 13.02.2025

POWIERZCHNIA OGÓLNA

471,12 ha (471,1191 ha)

SKALA 1:5 000

50 0 50 100 150 200 m

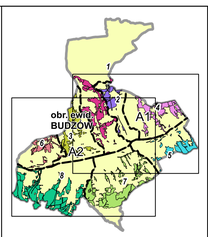

Legenda

gr. Leśne niezalesione do odnowienia zalesione | gr. Leśne

- Sosna (So), Modrzew (Md), Limba (Lb)
- Świerk (Św)
- Jodła (Jd), Daglezja (Dg)
- Dąb (Db)
- Buk (Bk), Grab (Gb)
- Jesion (Js), Klon (Kl), Wiąz (Wz), Jawor (Jw)
- Olsza (Ol)
- Brzoza (Brz), Akacja (Ak)
- Topola (Tp), Osika (Os), Wierzba (Wb), Lipa (Lp)
- Pozostałe grunty leśne

- Granica obrębu ewidencyjnego
- Granica współwłasności z inną wł.
- Granica oddziału
- Granica pododdziału
- Drogi leśne
- Linie energetyczne, telekom., rurociągi
- Cieki
- Pozostałe elementy liniowe

Drogi:

- Autostrada
- Główna
- Lokalna
- Ścieżka

- Plazowina iglasta
- Plazowina liściasta
- Zrąb
- Powierzchnia gruntów leśnych o powierzchni mniejszej niż 0,1 ha w kompleksach (art. 3 ustawy o lasach z dnia 28 września 1991 roku)
- Las innych własności
- 128 Las we władaniu PGL LP
- 321 Działka ewidencyjna
- F-dk Granica pow. niestanowiącej wyłączenia (PNSW)
- LWY Klasoużytek

3 Opis oddziału

6Sa70 1,56 Opis pododdziału

f Kasownik

Formy ochrony przyrody:

- Park Krajobrazowy
- N2000 OSO
- N2000 SOO
- Rez. Przyrody
- Zesp. PK
- Obszar Chronionego Kraj.
- Park Narodowy
- Stanowisko dok.

Źródła danych: gugik.gov.pl, Basiscny OpenStreetMap, BDL, GIOŚ 2019

Powiat Suski

Państwowe Gospodarstwo Leśne Lasy Państwowe

LAS-B Sp. z o.o.
ul. Kościuszki 1, 32-700 Bochnia
tel. 14 611 20 00, www.las-b.pl