STUDIUM UWARUNKOWAŃ I KIERUNKÓW ZAGOSPODAROWANIA PRZESTRZENNEGO GMINY BUDZÓW

KIERUNKI ZAGOSPODAROWANIA PRZESTRZENNEGO

SKALA 1 : 10 000

0 500 1000
metry

Załącznik nr 3
do zarządzenia zastępczego nr _____
Wojewody Małopolskiego z dnia _____ 2018 r.

LEGENDA:
GRANICA ZŁOŻA UDOKUMENTOWANEGO:
PALCZA III

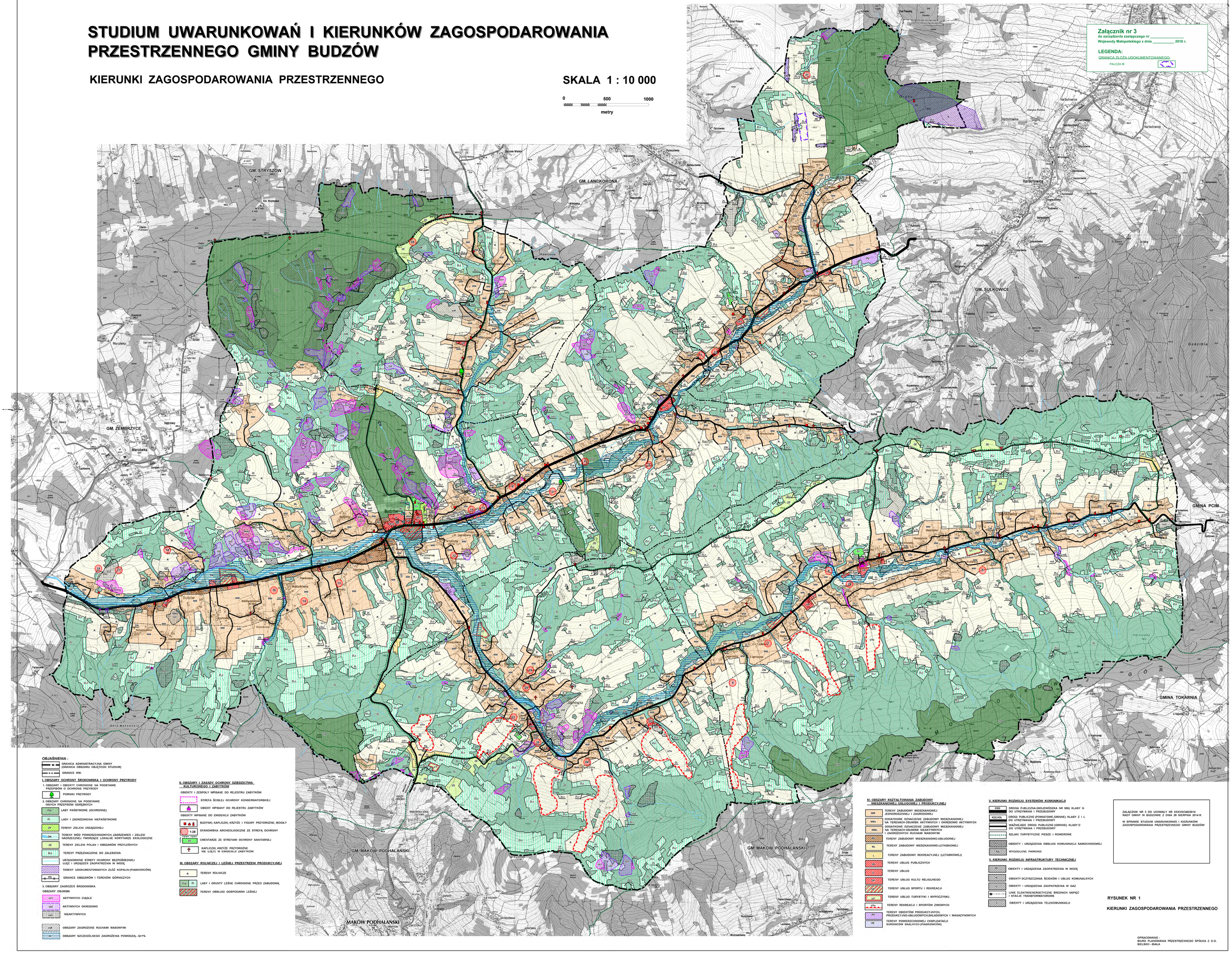

OBJAŚNIENIA :

GRANICA ADMINISTRACYJNA GMINY
(GRANICA OBSZARU OBJĘTEGO STUDIUM)
GRANICE WSI

I. OBSZARY OCHRONY ŚRODOWISKA I OCHRONY PRZYRODY

1. OBSZARY I OBIEKTY CHRONIONE NA PODSTAWIE PRZEPISÓW O OCHRONIE PRZYRODY
- POMNIKI PRZYRODY

2. OBSZARY CHRONIONE NA PODSTAWIE INNYCH PRZEPISÓW ODRĘBNYCH
- ZLP — LASY PAŃSTWOWE (OCHRONNE)
- ZL — LASY I ZADRZEWIENIA NIEPAŃSTWOWE
- ZU — TERENY ZIELENI URZĄDZONEJ
- ZW — TERENY WÓD POWIERZCHNIOWYCH, ZADRZEWIEŃ I ZIELENI NADRZECZNEJ TWORZĄCE LOKALNE KORYTARZE EKOLOGICZNE
- ZE — TERENY ZIELENI POLAN I OBSZARÓW PRZYLEŚNYCH
- ZLZ — TERENY PRZEZNACZONE DO ZALESIENIA
- USTANOWIONE STREFY OCHRONY BEZPOŚREDNIEJ UJĘĆ I URZĄDZEŃ ZAOPATRZENIA W WODĘ
- TERENY UDOKUMENTOWANYCH ZŁÓŻ KOPALIN (PIASKOWCÓW)
- GRANICE OBSZARÓW I TERENÓW GÓRNICZYCH

3. OBSZARY ZAGROŻEŃ ŚRODOWISKA
OBSZARY OSUWISK
- osz — AKTYWNYCH CIĄGLE
- osz1 — AKTYWNYCH OKRESOWO
- osz3 — NIEAKTYWNYCH

- zrg — OBSZARY ZAGROŻONE RUCHAMI MASOWYMI
- Q1% — OBSZARY SZCZEGÓLNIEGO ZAGROŻENIA POWODZIĄ - Q=1%

II. OBSZARY I ZASADY OCHRONY DZIEDZICTWA KULTUROWEGO I ZABYTKÓW

OBIEKTY I ZESPOŁY WPISANE DO REJESTRU ZABYTKÓW
- STREFA ŚCISŁEJ OCHRONY KONSERWATORSKIEJ
- OBIEKT WPISANY DO REJESTRU ZABYTKÓW

OBIEKTY WPISANE DO EWIDENCJI ZABYTKÓW
- BUDYNKI, KAPLICZKI, KRZYŻE I FIGURY PRZYDROŻNE, MOGIŁY
- 1-28 — STANOWISKA ARCHEOLOGICZNE ZE STREFĄ OCHRONY
- CMENTARZE ZE STREFAMI OCHRONY SANITARNEJ
- KAPLICZKI, KRZYŻE PRZYDROŻNE, NIE UJĘTE W EWIDENCJI ZABYTKÓW

III. OBSZARY ROLNICZEJ I LEŚNEJ PRZESTRZENI PRODUKCYJNEJ
- R — TERENY ROLNICZE
- ZLP, ZL — LASY I GRUNTY LEŚNE CHRONIONE PRZED ZABUDOWĄ
- TERENY OBSŁUGI GOSPODARKI LEŚNEJ

IV. OBSZARY KSZTAŁTOWANIA ZABUDOWY MIESZKANIOWEJ, USŁUGOWEJ I PRODUKCYJNEJ
- MM — TERENY ZABUDOWY MIESZKANIOWEJ JEDNORODZINNEJ I ZAGRODOWEJ
- MM₁ — DODATKOWE OZNACZENIE ZABUDOWY MIESZKANIOWEJ NA TERENACH OSUWISK AKTYWNYCH I OKRESOWO AKTYWNYCH
- MM₃ — DODATKOWE OZNACZENIE ZABUDOWY MIESZKANIOWEJ NA TERENACH OSUWISK NIEAKTYWNYCH I ZAGROŻONYCH RUCHAMI MASOWYMI
- TERENY ZABUDOWY MIESZKANIOWO-USŁUGOWEJ
- ML — TERENY ZABUDOWY MIESZKANIOWO-LETNISKOWEJ
- L — TERENY ZABUDOWY REKREACYJNEJ (LETNISKOWEJ)
- TERENY USŁUG PUBLICZNYCH
- TERENY USŁUG
- K — TERENY USŁUG KULTU RELIGIJNEGO
- S — TERENY USŁUG SPORTU I REKREACJI
- T — TERENY USŁUG TURYSTYKI I WYPOCZYNKU
- UTn — TERENY REKREACJI I SPORTÓW ZIMOWYCH
- PU — TERENY OBIEKTÓW PRODUKCYJNYCH, PRODUKCYJNO-USŁUGOWYCH, SKŁADOWYCH I MAGAZYNOWYCH
- PE — TERENY POWIERZCHNIOWEJ EKSPLOATACJI SUROWCÓW SKALNYCH (PIASKOWCÓW)

V. KIERUNKI ROZWOJU SYSTEMÓW KOMUNIKACJI
- KDG — DROGA PUBLICZNA (WOJEWÓDZKA NR 956) KLASY G DO UTRZYMANIA I PRZEBUDOWY
- KDZ,KDL — DROGI PUBLICZNE (POWIATOWE,GMINNE) KLASY Z I L DO UTRZYMANIA I PRZEBUDOWY
- WAŻNIEJSZE DROGI PUBLICZNE (GMINNE) KLASY D DO UTRZYMANIA I PRZEBUDOWY
- SZLAKI TURYSTYCZNE PIESZE I ROWEROWE
- OBIEKTY I URZĄDZENIA OBSŁUGI KOMUNIKACJI SAMOCHODOWEJ
- WYLEDZILONE PARKINGI

V. KIERUNKI ROZWOJU INFRASTRUKTURY TECHNICZNEJ
- OBIEKTY I URZĄDZENIA ZAOPATRZENIA W WODĘ
- OBIEKTY OCZYSZCZANIA ŚCIEKÓW I USŁUG KOMUNALNYCH
- OBIEKTY I URZĄDZENIA ZAOPATRZENIA W GAZ
- LINIE ELEKTROENERGETYCZNE ŚREDNICH NAPIĘĆ I STACJE TRANSFORMATOROWE
- OBIEKTY I URZĄDZENIA TELEKOMUNIKACJI

ZAŁĄCZNIK NR 3 DO UCHWAŁY NR XXXVIII/340/2014
RADY GMINY W BUDZOWIE Z DNIA 28 SIERPNIA 2014 R.

W SPRAWIE STUDIUM UWARUNKOWAŃ I KIERUNKÓW ZAGOSPODAROWANIA PRZESTRZENNEGO GMINY BUDZÓW

RYSUNEK NR 1

KIERUNKI ZAGOSPODAROWANIA PRZESTRZENNEGO

OPRACOWANIE :
BIURO PLANOWANIA PRZESTRZENNEGO SPÓŁKA Z O.O.
BIELSKO - BIAŁA